

# *Natural Regeneration*

Tecniche rigenerative avanzate:  
dalla **SOCKET PRESERVATION** alla **GBR**

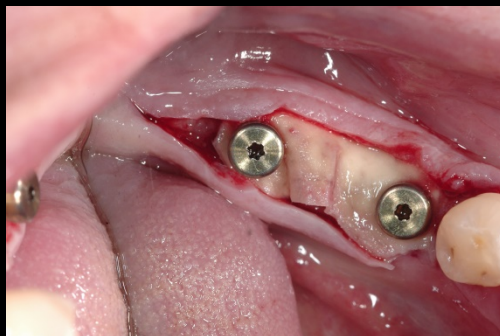
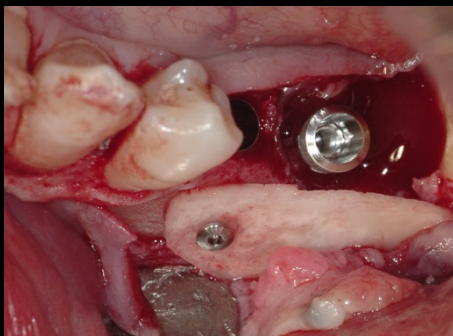

Ore 9.00 parte teorica

Ore 11.00 coffee break

Ore 13.00 pranzo a buffet

Ore 14.00 parte teorica

Ore 16.00 parte pratica

Ore 17.00 fine lavori



**Dr. Michele Lopez**

Sabato 10 Maggio 2025

Ore 9.00 - 17.00

**HOTEL SPORTING CLUB**

Via A.Vespucci 20 Rimini

## Programma

Ore 9.00 Socket preservation tecniche a confronto

Ore 11.00 caffè e break

Ore 11.30 Tecnica **BONE LAYER**

La tecnica consente di effettuare rigenerazioni orizzontali in creste ossee con pareti fortemente compromesse mediante l'utilizzo di lamine corticali riassorbibili e biomateriali collagenati e membrane in collagene.

Ore 12.30 Tecnica **BONE INTO BONE**

La tecnica consente invece la chiusura primaria del sito chirurgico tramite una lamina corticale rigida e membrana. La tecnica è alternativa alla tecnica **BONE-LAYER** e viene scelta nei casi di rigenerazione verticale o mista orizzontale e verticale.

13.30 Lunch

Ore 14.00 Tecnica **BPR**

La tecnica prevede l'uso di lamine curve soft senza ausilio di membrana in collagene.

La lamina corticale curva è particolarmente adatta al sostegno dei tessuti molli quindi a rigenerative di una certa dimensione.

Ore 15.00 tecnica **PACK INTO BONE**

La tecnica prevede l'uso di riempitivo GTO all'interno di una membrana evolution X-FINE. Si ottiene un «pacchetto di biomateriale» avvolto in membrana posizionabile in qualsiasi sito post-estrattivo, peri implantare, peri radicolare. L'enorme vantaggio del posizionamento e della stabilità del materiale lo rende indispensabile in moltissimi casi.

Ore 16.00 Parte pratica

Ore 17.00 chiusura lavori

## Sabato 10 Maggio

Sede del corso:

### HOTEL SPORTING CLUB

Via A. Vespucci 20 Rimini



**ROEN**  
dental products

**OsteoBiol**<sup>®</sup>  
by Tecnos

**ANDI**   
Associazione Nazionale Dentisti Italiani  
Sezione Provinciale di **RIMINI**



**SERVICE**

## Scheda di iscrizione

Nome \_\_\_\_\_  
Cognome \_\_\_\_\_  
Indirizzo \_\_\_\_\_  
Città \_\_\_\_\_  
Tel. \_\_\_\_\_  
E-mail \_\_\_\_\_  
Partita IVA \_\_\_\_\_  
Codice Fiscale \_\_\_\_\_  
PEC o codice SDI \_\_\_\_\_

Costo € 400 + iva (quota soci ANDI RIMINI € 350 + iva)

Bonifico bancario intestato a ROEN SAS su conto corrente  
BANCA UNICREDIT:

IBAN: IT 43 Q 02008 30740 000020030820

Nella causale indicare il nome del corso e il nominativo del partecipante. Il corso non è accreditato ECM.

Inviare la scheda di iscrizione via mail alla Segreteria organizzativa: [eventi@roen.it](mailto:eventi@roen.it)

ROEN s.a.s. - Via Torino, 23 - 10044 Pianezza (TO)  
Tel.011.96.82.604

Io sottoscritto, avendo preso visione dell'informativa pubblicata sul sito [www.roen.it](http://www.roen.it), autorizzo il trattamento dei dati forniti con la scheda di iscrizione, per le seguenti finalità:

- Gestione dell'iscrizione al corso richiesto
  - Acconsento
  - Non acconsento
- Invio di materiale informativo relativo al corso richiesto
  - Acconsento
  - Non acconsento
- Ricevere informazioni relative al programma dei vostri corsi
  - Acconsento
  - Non acconsento

Firma .....